



**Herzlich willkommen  
am FvS!**

**Kennenlernnachmittag  
unserer neuen fünften Klassen**

**Wir freuen uns, euch und Sie heute begrüßen zu dürfen!**



**Gymnasium**  
Freiherr-vom-Stein-Schule Rösrath

# Programm

- **Begrüßung**
- **Vorstellung der neuen Klassenleitungen**

Die Kinder gehen mit ihren neuen Lehrerinnen und Lehrern in den Klassenraum.

- **Für die Eltern:**

Grußworte der Schulpflegschaft

Informationen: Erste Schulwochen, Ganzttag, Termine, Beratung, Fragen

Kinder werden gegen 17.00 Uhr wieder dorthin zurückgebracht.



# Vorstellung der Klassenleitungen



**5a:** Frau Carl und Herr Picone

**5b:** Frau Lahmer und Frau Dr. Plagge

**5c:** Herr Herrmann und Frau Katthagen

**5d:** Frau Oswald und Herr Schöneberger

**5e:** Frau Weber und Frau Zimmermann



# Unsere Schulpflegschaft stellt sich vor



**Schulpflegschaftsvorsitzende Frau Geiss  
Stellvertreter Herr Gehring und Herr Schwan**

# Der Start am FvS

|  |   |
|--|---|
| Montag,<br>07.08.23                          | <b>Einschulungsfeier in der Aula</b><br>(Beginn 10.30 Uhr)  |
| Dienstag,<br>08.08.23                        | <b>Klassenlehrertag 1</b> (1. – 5. Stunde),<br>danach erstes gemeinsames <b>Mittagessen</b> in der <b>Mensa</b> ,<br><u>Unterrichtsschluss nach der <b>sechsten</b> Stunde!</u> |
| Mittwoch,<br>09.08.23                        | <b>Klassenlehrertag 2</b> (1. – 6. Stunde),<br><u>Unterrichtsschluss nach der <b>sechsten</b> Stunde!</u>   |
| 09.08. – 17.08.2023                          | <b>Mittagspause am FvS:</b><br>Vorstellung des Ganztagsbereiches<br>(mit dem Caritas-Team, 2. – 4. Stunde, jede Klasse ein Tag)   |
| Freitag,<br>11.08.2023,<br>(voraussichtlich) | <b>Ökumenischer Gottesdienst</b> (5. und 6. Stunde)   |

# Weitere Termine

|   |  |
|---|--|
| Donnerstag,<br>24.08.23                               | Erster <b>Elternpflegschaftsabend</b><br>19.00 Uhr             |
| fünf Tage im September<br>18., 19., 25., 26., 28.9.23 | <b>Teamtraining</b><br>(mit dem JUZE-Team, ein Tag pro Klasse) |
| Samstag,<br>20.01.24                                  | <b>Tag der offenen Tür</b> am FvS                              |
| 01.02./02.02.24                                       | <b>Zirkusaufführungen</b> der fünften Klassen                  |
| 16.09. – 20.09.24                                     | <b>Klassenfahrt</b> aller sechsten Klassen nach<br>Hinsbeck    |

# Stundenraster

| <b>Langtage</b><br>(Montag, Dienstag, Donnerstag) |                   |
|---|-------------------|
| 1. Stunde   | 7.40 – 8.25 Uhr   |
| 2. Stunde   | 8.30 – 9.15 Uhr   |
| <b>1. große Pause</b>                             |                   |
| 3. Stunde   | 9.35 – 10.20 Uhr  |
| 4. Stunde   | 10.25 – 11.10 Uhr |
| <b>2. große Pause</b>                             |                   |
| 5. Stunde   | 11.30 – 12.15 Uhr |
| <b>MITTAGSPAUSE</b>                               |                   |
| 7. Stunde   | 13.25 – 14.10 Uhr |
| 8. Stunde   | 14.10 – 14.55 Uhr |

| <b>Kurztage</b><br>(Mittwoch, Freitag) |                   |
|--|-------------------|
| 1. Stunde                              | 7.40 – 8.25 Uhr   |
| 2. Stunde                              | 8.30 – 9.15 Uhr   |
| <b>1. große Pause</b>                  |                   |
| 3. Stunde                              | 9.35 – 10.20 Uhr  |
| 4. Stunde                              | 10.25 – 11.10 Uhr |
| <b>2. große Pause</b>                  |                   |
| 5. Stunde                              | 11.30 – 12.15 Uhr |
| 6. Stunde                              | 12.20 – 13.05 Uhr |

# Beispielstundenplan

|   | Montag             | Dienstag          | Mittwoch | Donnerstag   | Freitag           |
|---|--------------------|-------------------|----------|--------------|-------------------|
| 1 | Englisch           | Deutsch           | Deutsch  | Biologie     | Mathematik        |
| 2 | Erdkunde           | Deutsch           | Musik    | Mathematik   | LeSi <sup>1</sup> |
| 3 | Wirtschaft/Politik | Mathematik        | Englisch | Sport        | Deutsch           |
| 4 | Wirtschaft/Politik | Mathematik        | Englisch | Sport        | Deutsch           |
| 5 | Mathematik         | Biologie          | Kunst    | Englisch     | Englisch          |
| 6 | Mittagspause       | Mittagspause      | Kunst    | Mittagspause | Erdkunde          |
| 7 | Lernen lernen      | Zirkus            |          | Religion     |                   |
| 8 | Musik              | LeSi <sup>1</sup> |          | Religion     |                   |

1 **LeSi** = Lernzeit-Silentium, hier findet unter Aufsicht einer Lehrkraft die Arbeit an den Wochenplänen und Wochenaufgaben statt



# Wochenplanbeispiele

| PFLICHTAUFGABEN  |   | ERLEDIGT | KONTROLLIERT | HILFE / BEMERKUNG                         |
|--|---|----------|--------------|---|
| Alle Aufgaben findest du im <u>text book</u> (TB), im <u>workbook</u> (WB) oder auf einem <u>Arbeitsblatt</u> (AB) |   |          |              |   |
| x  | <b>Possessive determiners and question words:</b> <ul style="list-style-type: none"> <li>WB p. 17/ex. 17, 18, 19</li> </ul>   |          |              | G7 p. 158-159<br>G8 p. 159-160            |
| x  | <b>Reading "Where's Mr Fluff"</b><br>TB p. 26/27 <ul style="list-style-type: none"> <li>Lest die Geschichte „Where's Mr Fluff?“ und schlägt unbekannte Wörter im Vokabelkapitel nach.</li> <li>TB p. 27/ex. 1a, b, 2, 3</li> <li>WB p. 19/ex. 21 a OR (= oder) b</li> </ul> |          |              | vocab p. 194-095<br>heading = Überschrift |
| x  | <b>Reading Pick-up B: "This is fun"</b><br>TB p. 30/31 <ul style="list-style-type: none"> <li>Lest die photo story und schlägt unbekannte Wörter im Vokabelkapitel nach.</li> <li>TB p. 32/ex. 1a, b, c, 2</li> <li>WB p. 21/ex. 1a, b, 2a</li> </ul>                       |          |              | vocab p. 196 - 198                        |
| x  | vocab Unit 1, Story: p. 194 "model" → p. 195 "to" <u>abschreiben</u> und <u>lernen</u>  |          |              | vocab check<br>Dienstag, 2.11.21          |

## Wahlaufgaben

|   |
|---|
| Your fantasy bedroom: WB p. 18/ex. 20a, b<br>Vocab list with more ideas → at the desk   |
| Create your own <b>Halloween book</b> → copies at the desk  |
| Entwirf einen eigenen Vokabeltest zu den neuen Vokabeln und gib ihm <u>einem Klassenkamerad</u> /einer Klassenkameradin zum Üben. Korrigiere ihn dann auch. |

## Wochenplan Nr. 31



### FVS-Gymnasium Rösrath – Mathematik Klasse 6d

#### Thema: Wiederholung Rechengesetze und geschicktes Rechnen

Name: \_\_\_\_\_

Zeitraum: 23.05.2022 bis 27.05.2022 (für 2 LeSi-Stunden)

**Es sollen alle Pflichtaufgaben gelöst werden.**

| Aufgabe   | Bemerkungen/ Hilfen im Mathematikbuch/ Beispiellösungen                  | Kontrolle am ... | Wie schwer fandst du die Aufgabe? | Erledigt |
|---|--|------------------|-----------------------------------|----------|
| <b>Pflichtaufgaben (Alle müssen gelöst werden!)</b>   |  |                  |                                   |          |
| x Schulbuch Seite 166 Nr. 5                           | Regelhefteintrag; Buch Seite 164 bis 167; Lösungen im Buch Seite 274     |                  | 😊 😐 😞                             |          |
| <b>Sternchenaufgaben (Nur bei Restzeit zu lösen!)</b> |  |                  |                                   |          |
| Schulbuch Seite 173 Runde 1 Nr. 3 und Runde 2 Nr. 2   | Regelhefteintrag; Buch Seite 164 bis 167; Lösungen im Buch Seite 277/278 |                  | 😊 😐 😞                             |          |
| Schulbuch Seite 169 Nr. 11                            | Regelhefteintrag; Buch Seite 164 bis 167; Lösungen im Buch Seite 276     |                  |                                   |          |

**Bemerkungen:** Schreibe das Datum in die passende Spalte.

Wenn du die Pflichtaufgaben erledigt hast: **Vergiss bitte die Kontrolle mit den Lösungen im Buch (S. 274-278) nicht!**

**Achtung:** Die **Sternchenaufgaben** müssen nur bei Restzeit begonnen werden!

„Ausgewählte Aufgaben“ bedeutet, dass du dir selbst Aufgaben auswählen darfst.

## Wochenarbeitsplanung vom 07.08 - 11.08.2023

| Fach | Aufgabe(n) | zu erledigen bis ... | erledigt |
|------|------------|----------------------|----------|
| D    |            |                      |          |
|      |            |                      |          |
|      |            |                      |          |
| E    |            |                      |          |
|      |            |                      |          |
|      |            |                      |          |
| M    |            |                      |          |
|      |            |                      |          |
|      |            |                      |          |
|      |            |                      |          |
|      |            |                      |          |
|      |            |                      |          |

| LeSi/LeWe 1                                 | LeSi/LeWe 2                                 | LeSi/LeWe 3                                 |
|---|---|---|
|   |   |   |
| <small>Datum/Unterschrift Lehrkraft</small> | <small>Datum/Unterschrift Lehrkraft</small> | <small>Datum/Unterschrift Lehrkraft</small> |

Rückmeldungen/Anmerkungen:

---

Kenntrnisnahme:

# Überblick behalten mit dem Schulplaner

# Den Schulplaner nutzen

6. bis 12. November

|                       |   |
|-----------------------|---|
| 06.11.2023            | <b>MONTAG</b>   |
| 07.11.2023            | Elternsprechtag (Unterrichtsschluss nach der 5. Stunde für die Stufen 5-10) Betreuungswunsch? |
| 08.11.2023            | <b>DIENSTAG</b>   |
| 09.11.2023            | <b>MITTWOCH</b>   |
| 10.11.2023            | <b>DONNERSTAG</b>   |
| 11.11.2023/12.11.2023 | <b>FREITAG</b>  |
|                       | <b>SAMSTAG/SONNTAG</b>  |
| Notizen               |   |

Termine in  
Wochen-  
übersicht

## Entschuldigungen

|  |  |
|--|--|
| <b>Entschuldigung</b><br>Mein Sohn / Meine Tochter<br>konnte vom: _____<br>bis: _____<br>wegen: _____<br>nicht am Unterricht teilnehmen. | <b>Entschuldigung</b><br>Mein Sohn / Meine Tochter<br>konnte vom: _____<br>bis: _____<br>wegen: _____<br>nicht am Unterricht teilnehmen. |
| Unterschrift Erziehungsberechtigte(r) _____  | Unterschrift Erziehungsberechtigte(r) _____  |
| Kenntnisnahme durch den/die Klassenlehrer/in<br>bzw. Fachlehrer/in _____   | Kenntnisnahme durch den/die Klassenlehrer/in<br>bzw. Fachlehrer/in _____   |
| <b>Entschuldigung</b><br>Mein Sohn / Meine Tochter<br>konnte vom: _____<br>bis: _____<br>wegen: _____<br>nicht am Unterricht teilnehmen. | <b>Entschuldigung</b><br>Mein Sohn / Meine Tochter<br>konnte vom: _____<br>bis: _____<br>wegen: _____<br>nicht am Unterricht teilnehmen. |
| Unterschrift Erziehungsberechtigte(r) _____  | Unterschrift Erziehungsberechtigte(r) _____  |
| Kenntnisnahme durch den/die Klassenlehrer/in<br>bzw. Fachlehrer/in _____   | Kenntnisnahme durch den/die Klassenlehrer/in<br>bzw. Fachlehrer/in _____   |
| <b>Entschuldigung</b><br>Mein Sohn / Meine Tochter<br>konnte vom: _____<br>bis: _____<br>wegen: _____<br>nicht am Unterricht teilnehmen. | <b>Entschuldigung</b><br>Mein Sohn / Meine Tochter<br>konnte vom: _____<br>bis: _____<br>wegen: _____<br>nicht am Unterricht teilnehmen. |
| Unterschrift Erziehungsberechtigte(r) _____  | Unterschrift Erziehungsberechtigte(r) _____  |
| Kenntnisnahme durch den/die Klassenlehrer/in<br>bzw. Fachlehrer/in _____   | Kenntnisnahme durch den/die Klassenlehrer/in<br>bzw. Fachlehrer/in _____   |
| <b>Entschuldigung</b><br>Mein Sohn / Meine Tochter<br>konnte vom: _____<br>bis: _____<br>wegen: _____<br>nicht am Unterricht teilnehmen. | <b>Entschuldigung</b><br>Mein Sohn / Meine Tochter<br>konnte vom: _____<br>bis: _____<br>wegen: _____<br>nicht am Unterricht teilnehmen. |
| Unterschrift Erziehungsberechtigte(r) _____  | Unterschrift Erziehungsberechtigte(r) _____  |
| Kenntnisnahme durch den/die Klassenlehrer/in<br>bzw. Fachlehrer/in _____   | Kenntnisnahme durch den/die Klassenlehrer/in<br>bzw. Fachlehrer/in _____   |

Entschuldigungs-  
formular hinten im  
Planer

# Mittagessen am Langtag

- bisher Mensa im eh. Hauptschulgebäude, Zahlung mit Bargeld
- Umzug in neue Mensa im Schuljahr 2023/24
- Caterer: *Die Kette Kochwerk GmbH*



# Unser Partner im Ganztag: ÜMI am FvS



*Caritas RheinBerg*  
*Der Mensch zählt*

# Betreuungsangebote im Ganztag durch das ÜMI-Team der Caritas

- **Bei vorzeitigem Unterrichtschluss** bei besonderen Veranstaltungen wie Elternsprechtagen, Konferenzen, Fortbildungen
- **Betreuungsangebot** für diese Tage bitte **eine Woche vorher** über [ganztagskoordination@fvsroesrath.de](mailto:ganztagskoordination@fvsroesrath.de) anmelden
- **Liste der langfristig geplanten Termine** im Schuljahr 2023/24 siehe **Schulplaner** (in Wochenübersicht vermerkt und in grünen Seiten)
- Angebot gilt nicht für (bewegliche) Ferientage.



## Betreuung bei früherem Unterrichtsschluss

### Ganztagsbetreuung bei früherem Unterrichtsschluss

Im gebundenen Ganztag gewährleistet die Schule die Betreuung bis 14:55 Uhr auch an unterrichtsfreien Tagen mit besonderen schulischen Veranstaltungen, bzw. an Tagen mit früherem Unterrichtsschluss (z.B. Elternsprechtage, Konferenzen).<sup>1</sup>

Betreuungswünsche müssen mindestens eine Woche vor dem betreffenden Termin unter folgender Mailadresse angekündigt werden: ganztagskoordination@fvsroes-rath.de

### Liste der Termine im Schuljahr 2023/24 mit einem Angebot der Betreuung

| Datum                                 | Betreuungszeitraum | Veranstaltung                |
|---------------------------------------|--------------------|------------------------------|
| Dienstag, 07.11.2023                  | 6. – 8. Stunde     | Elternsprechtage             |
| Montag, 04.12.2023                    | 6. – 8. Stunde     | Pädagogischer Halbtage       |
| Montag, 22.01.2024                    | 1. – 8. Stunde     | Zeugniskonferenzen           |
| Freitag, 02.02.2024<br>(Nur Klasse 5) | 1. Stunde          | Zirkusaufführung am Vorabend |
| Donnerstag, 15.02.2024                | 6. – 8. Stunde     | Lehrerkonferenz              |
| Mittwoch, 13.03.2024                  | 1. – 6. Stunde     | Pädagogischer Ganztage       |
| Dienstag, 28.05.2024                  | 6. – 8. Stunde     | Abiturprüfungen 4. Fach      |
| Mittwoch, 29.05.2024                  | 1. – 6. Stunde     | Abiturprüfungen 4. Fach      |
| Donnerstag, 20.06.2024                | 6. – 8. Stunde     | Abiturprüfungen 1.-3. Fach   |
| Freitag, 21.06.2024                   | 6. Stunde          | Abiturprüfungen 1.-3. Fach   |
| Donnerstag, 27.06.2024                | 1.- 8. Stunde      | Pädagogischer Ganztage       |
| Montag, 01.07.2024                    | 1. – 6. Stunde     | Zeugniskonferenzen           |
| Donnerstag, 04.07.2024                | 6. – 8. Stunde     | Dienstbesprechung            |

<sup>1</sup> An den „Langtagen“ Montag, Dienstag und Donnerstag Betreuung bis 14:55 Uhr, an den „Kurztagen“ Mittwoch und Freitag Betreuung bis 13:05 Uhr. Dieses Angebot gilt nicht für (bewegliche) Ferientage.

Diese Liste finden Sie demnächst auch in der **Begrüßungsmappe**, die Ihre Kinder an der Einschulung erhalten.

Außerdem sind alle Termine im **Schulplaner** vermerkt.

# Betreuungsangebote

Für Eltern, die über den zeitlichen Rahmen des FvS-Ganztages hinaus Betreuungsmöglichkeiten benötigen, gibt es auch folgendes Angebot des JuZe:

## Angebot der Betreuung bis 16:00 Uhr: “JuZe plus”

Das Team des JuZe bietet gegen einen geringen finanziellen Eigenbeitrag im Rahmen des Programms “JuZe plus” eine tägliche Betreuung bis 16:00 Uhr. Informationen dazu gibt das Team des JuZe ([team@juzeweb.de](mailto:team@juzeweb.de)).

**JuZe+**  
BETREUUNGS- & FREIZEITANGEBOT

*Wochenplanhilfe*  
*Bogenschießen & Kletterkiste*  
*Basteln & Spiele*  
*Sport & Ausflüge*

Verlässliche Betreuung und Freizeitgestaltung durch pädagogisches Personal

- ab Klasse 5
- individuell buchbar ab 10,- € pro Monat\*

\*Der Preis variiert je nach Betreuungstagen in der Woche (max. 50,- € pro Monat)

Weitere Infos auf unserer Homepage oder per Email & Telefon.

**juze**  
RÖSRATH

KATH. JUGENDFREIZEITSTÄTTE  
Bensberger Straße 43  
51503 Rösrath  
Fon: 02205 6802  
Mobil: 0157 34424602

team@juze-roesrath.de  
www.juze-roesrath.de  
FB: JUZE Rösrath  
Insta: @juze\_roesrath



# Beratungsangebote

**Csilla Bittermann**



Beraterin für  
Bildung und Teilhabe

**Lena Raabe**



Schulpsychologin

**Jennifer Kindermann**



Schulsozialarbeit



*Caritas RheinBerg*  
*Der Mensch zählt*

# Bildung und Teilhabe

---

(BuT)

# Was ist Bildung und Teilhabe?

- BuT ist eine staatliche Unterstützung für Familien mit geringem Einkommen
- Ziel: alle Kinder und Jugendliche sollen gleichberechtigt am gesellschaftlichen Leben teilnehmen können und den gleichen Zugang zu Bildung im schulischen und außerschulischen Bereich haben können. Kein Kind soll benachteiligt werden!



# Wer hat Anspruch auf BuT?

- Die BuT-Leistungen sind grundsätzlich an den Bezug bestimmter Sozialleistungen geknüpft.
  - Ein Anspruch auf BuT besteht, wenn **eine** der folgenden Leistungen bezogen werden:
    - Arbeitslosengeld II / Hartz IV
    - Sozialhilfe
    - Asylbewerberleistungen
    - Wohngeld
    - Kinderzuschlag
- 

# Welche Leistungen sind im BuT-Paket enthalten?

- Schulmaterialien/Schulbedarf (2-mal im Schuljahr)
  - Mittagessen (in Schulen, Kitas und Tagespflege)
  - Ausflüge und Klassenfahrten (in Schulen, Kitas und Tagespflege)
  - Lernförderung/Nachhilfe
  - Teilhabe am sozialen und kulturellen Leben (Beiträge für Sportvereine, Musikunterricht...)
  - Schülerbeförderung (Fahrtkosten - nur in bestimmten Fällen!)
- 

# BuT- Beratung

- Information und Beratung von: Eltern, LehrerInnen und allen Interessierten
- Klärung der Anspruchsvoraussetzung
- Unterstützung bei der Antragstellung

## Kontakt Daten:

Csilla Bittermann (Caritas RheinBerg)  
Scharrenbroicher Str. 27, 51503 Rösrath  
Mobil: 0151-53 51 51 04  
E-Mail-Adresse: [c.bittermann@caritas-rheinberg.de](mailto:c.bittermann@caritas-rheinberg.de)

# LRS-Konzept

- zu Beginn der Jahrgangstufe 5: Durchführung der **Hamburger Schreibprobe** (fachlich anerkanntes und bundesweit eingesetztes Testverfahren), um ein differenziertes Bild des Förderbedarfs aller Schülerinnen und Schüler im Bereich der Rechtschreibung zu erhalten.
- Zudem wird als Testinstrument der **ELFE II Test** eingesetzt, um die **Lesekompetenz** zu ermitteln.
- Mit Hilfe dieser Instrumente und den Beobachtungen sowie Erfahrungen der Lehrkräfte wird ein möglicher Förderbedarf ermittelt und in Zusammenarbeit mit den Fachkräften und dem Elternhaus ein Förderkonzept für die betroffenen Schülerinnen und Schüler erstellt → Teilnahme am Lernbüro Rechtschreibung (= Rechtschreibförderung in Kleingruppen parallel zu den Lernzeiten)
- Kosten: 5,10 Euro pro Kind (wird als Teil eines Sammelbetrags überwiesen)

# UNSER LERNMANAGEMENTSYSTEM AM FVS: MICROSOFT 365

Kostenlos für die Dauer des  
Schulaufenthaltes

Installation von Word, Excel,  
PowerPoint, Outlook u. v. m.  
auf PCs, Tablets und  
Smartphones

Computernutzung mit  
einheitlichem Login

Schulische E-Mail-Adresse und  
OneDrive-Speicher

Kommunikation zwischen  
Lehrkräften und Lernenden  
(Digitaler Klassen-/ Kursraum)  
sowie Schülerinnen und  
Schülern

Die Kommunikation zwischen  
Erziehungsberechtigten und  
Lehrkräften erfolgt  
ausschließlich per E-Mail

Mehr Informationen: <https://fvsroesrath.de/itunddigitalisierung>





# Umbau



# Renovierte Klassenzimmer



**Renovierung  
Neues Mobiliar  
Digitale Tafeln**



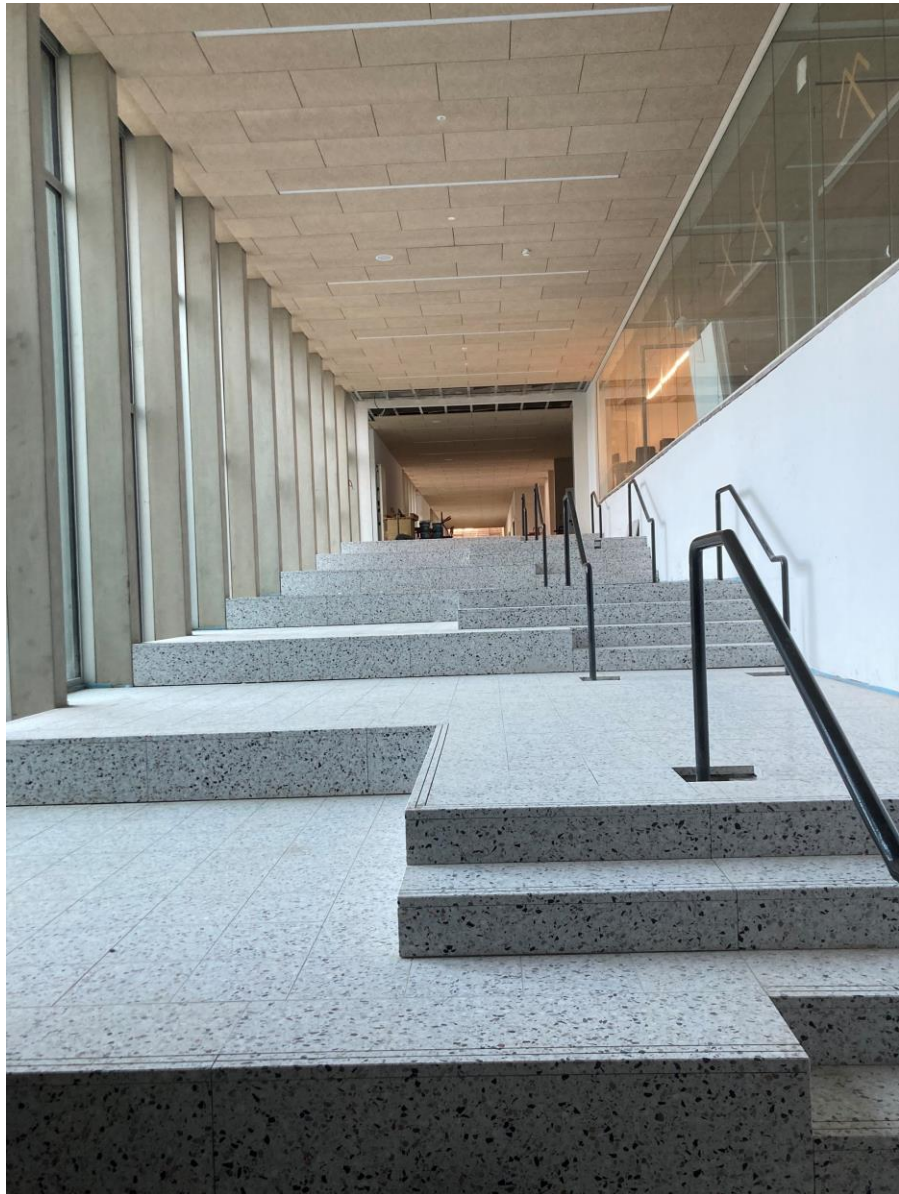



**Haben Sie Fragen?**



**VIELEN DANK für Ihre Aufmerksamkeit  
und bis bald am FvS!**